

«СОГЛАСОВАНО»

Начальник Управления
образования Администрации
Чесменского муниципального
района



Литвиненко О.П.

«15» ноября 2014г.

«УТВЕРЖДАЮ»

Директор МБОУ
Новоеткульская сош
Артемьева Е.М.
«15» ноября 2014г.



«СОГЛАСОВАНО»

Начальник ОГБДД
по Чесменскому району
Капитан полиции

Чернышов С.В.

«15» ноября 2014г.

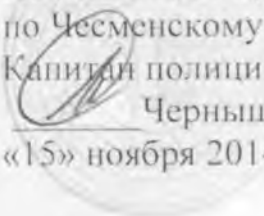

ПАСПОРТ

безопасности транспортного средства,
используемого для перевозки детей (автобуса)

ПАЗ 32053-70

(марка, модель)

В 685 ВТ 174

(государственный регистрационный знак)

74-832

(реестровый номер)

2014г.

1. Общие сведения

Реестровый номер специализированного транспортного средства 74-832

Марка ПАЗ

Модель 32053-70

Государственный регистрационный знак В685ВТ

Год выпуска 2008г.

Количество мест в автобусе 22

Приобретен за счет средств: Бюджета Челябинской области

Соответствие конструкции требованиям раздела 1.16 приложения № 6 к Техническому регламенту о безопасности колесных транспортных средств

Дата прохождения технического осмотра:

1. «06» ноября 2014 г.

2. «06» мая 2015 г.

Закрепление за образовательным (ми) учреждением:

1.МБОУ Новоекульская сош

2. Сведения о собственнике транспортного средства

Состоит на балансе (ОУ, АТП, иное) Управления образования

Юридический адрес собственника: 457220 с. Чесма, ул. Советская, 47 тел. (8-351-69) 2-11-01 факс (8-351-69) 2-14-92

Фактический адрес собственника: 457220 с. Чесма, ул. Советская, 47 тел. (8-351-69) 2-11-01 факс (8-351-69) 2-14-92

3. Сведения о водителе автобуса

Фамилия, имя, отчество, год рождения	Номер в/у, разрешенные категории, действующий до	Дата прохождения периодического медицинского осмотра	Общий стаж / стаж управления «Д»	Период проведения стажировки	Дата окончания занятий по повышению квалификации	Допущенные нарушения ПДД
Вдовкин В.В.	74 04 870395 КАТ-А,В,С, D,СЕ	11.11.2014 г.по11.11.2015г.	12 лет	-	-	-

3. Организационно-техническое обеспечение

4. Лицо, ответственное за обеспечение безопасности дорожного движения:

Кузеванов Александр Никитич

назначено приказом по школе от 15.08.2014г. №91,
прошло аттестацию (переаттестацию) 29 августа 2013 года,
телефон _89048090519_____

1) Организация проведения предрейсового и послерейсового медицинского осмотра водителя: осуществляет Сайгутина Нина Петровна, фельдшер ФАПа п. Новоеткульский

(Ф.И.О. специалиста)

на основании договора от 20.12.2013г.

действительного до 31 декабря 2014г.

3) Организация проведения предрейсового технического осмотра транспортного средства: осуществляет Кузеванов Александр Никитич

(Ф.И.О.

специалиста)

на основании договора от 11.01.2014г.

действительного до 31. 12.2014г.

4) Место стоянки автобуса в нерабочее время

ул. Школьная,5.

меры, исключающие несанкционированное использование _____

5) Наличие постоянного диспетчерского контроля за движением автобуса _____,

в том числе с использованием систем спутниковой навигации _____

6) Оснащение техническим средство контроля «тахографом» _____

дата калибровки «22» ноября 2014 г.

7) Фотографии транспортного средства:

вид спереди, сзади, сбоку (слева, справа), обзорная фотография салона с крайних передних и задних точек (фотоматериалы должны предоставлять возможность полного изучения конструкции транспортного средства).

Образец вида специализированного транспортного средства







5. Организация надзора за эксплуатацией

Ответственный сотрудник Госавтоинспекции:

_____ (должность, звание, Ф.И.О., номер приказа (распоряжения))

Дата и место проверки выполнения установленных требований при эксплуатации специализированного транспортного средства:

Выявленные нарушения _____

Принятые меры _____

Иные сведения _____

УТВЕРЖДАЮ:
Начальник ОГБДД
по Чесменскому району
Капитан полиции
_____ Чернышов С.В.
«15» ноября 2014г.

УТВЕРЖДАЮ:
Директор МБОУ
Новоеткульская сош
_____ Артемьева Е.М.
«15» ноября 2014г.

Схема опасных участков маршрута п.Новоеткульский – Садовое



УТВЕРЖДАЮ:
Начальник ОГБДД
по Чесменскому району
Капитан полиции
_____ Чернышов С.В.
«15» ноября 2014г.

УТВЕРЖДАЮ:
Директор МБОУ
Новоеткульская сош
_____ Артемьева Е.М.
«15» ноября 2014г.

Схема опасных участков на маршруте П.Новоеткульский - Чесма.

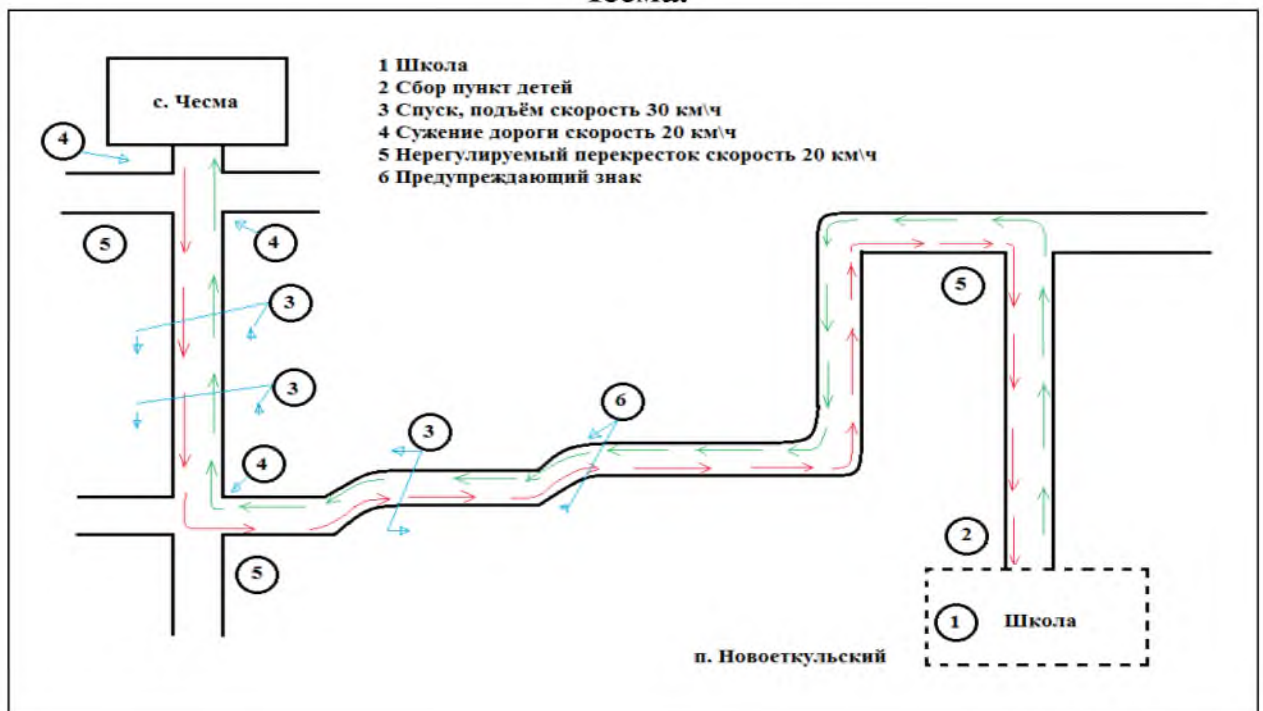

УТВЕРЖДАЮ:
Начальник ОГБДД
по Чесменскому району
Капитан полиции
_____ Чернышов С.В.
«15» ноября 2014г.

УТВЕРЖДАЮ:
Директор МБОУ
Новоеткульская сош
_____ Артемьева Е.М.
«15» ноября 2014г.

Карта-схема маршрута школьного автобуса
П.Новоеткульский – п.Садовое

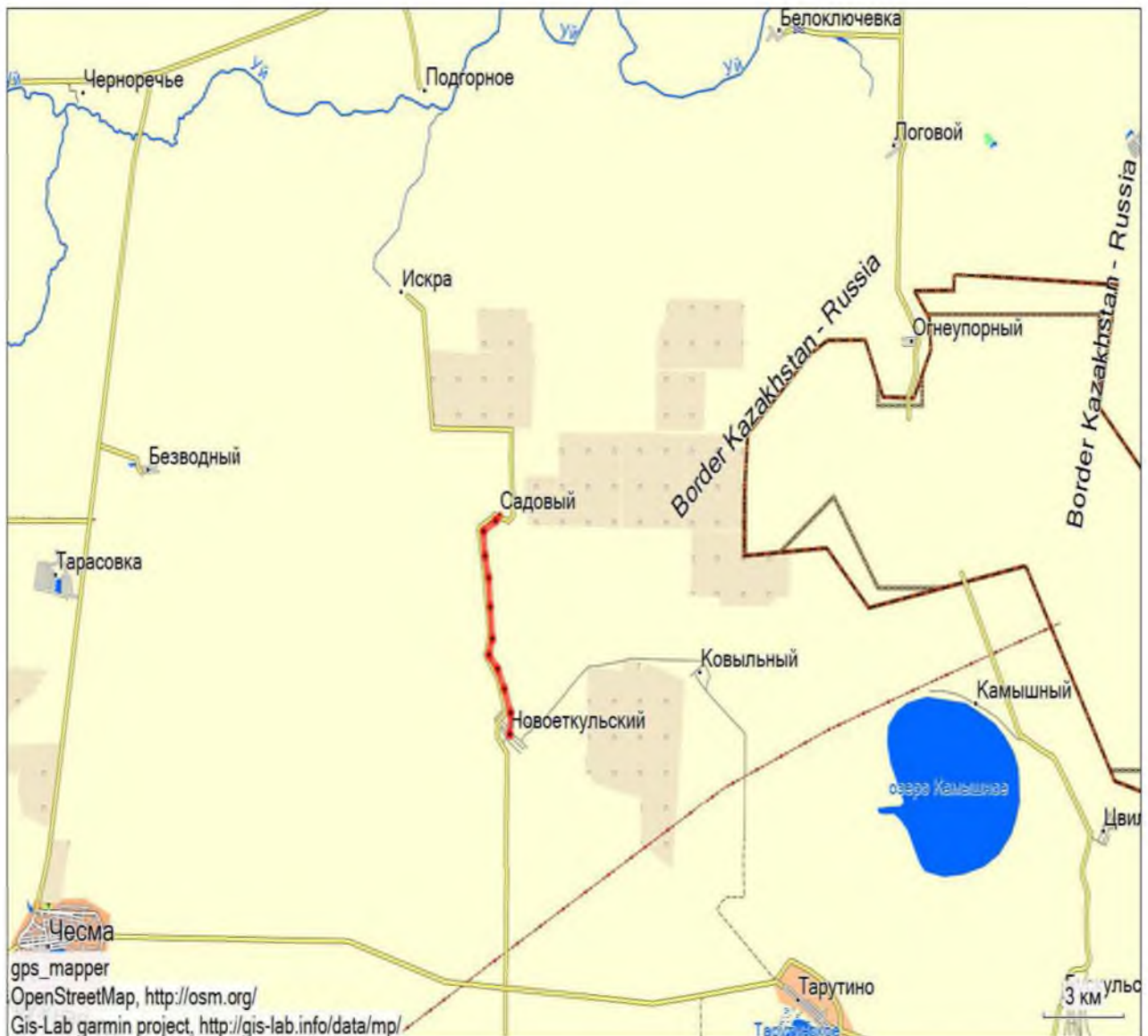

УТВЕРЖДАЮ:
Начальник ОГБДД
по Чесменскому району
Капитан полиции
_____ Чернышов С.В.
«15» ноября 2014г.

УТВЕРЖДАЮ:
Директор МБОУ
Новоеткульская сош
_____ Артемьева Е.М.
«15» ноября 2014г.

Карта-схема маршрута школьного автобуса
П.Новоеткульский – с.Чесма

